

PLAN DE FAÇADE

Moulin de Sapiacou

Echelle : 1/150 Format A3

Dossier : 230215

Dressé le : 18/04/2023

Département du Tarn et Garonne

Commune de Montauban

Adresse "Canton de Montauban -1"

Section : BX

Parcelle n° : 241

Façade A

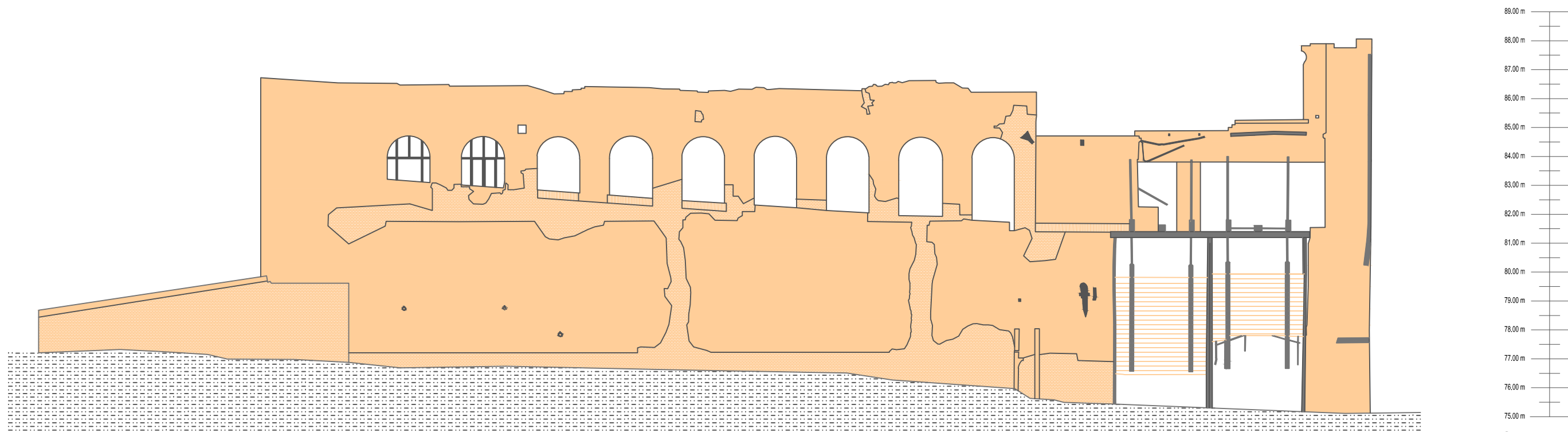

Vers Port Canal

Vers Pont de Sapiac

Altitude IGN-69 rattachée au GNSS



Agence de MONTAUBAN | montauban@urbactis.eu

Agence de NEGREPELISSE | negrepelisse@urbactis.eu

Agence de GRENADE | grenade@urbactis.eu

Agence de BOULOC | bouloc@urbactis.eu

Agence de BLAGNAC | blagnac@urbactis.eu

N° unique : 05 63 66 44 22

www.urbactis.eu

PLAN DE FAÇADE

Moulin de Sapiacou

Echelle : 1/150 Format A3

Dossier : 230215

Dressé le : 20/04/2023

Département du Tarn et Garonne
Commune de Montauban
Adresse "Canton de Montauban -1"
Section : BX
Parcelle n° : 241

Façade B



Quai Adolphe Poulit

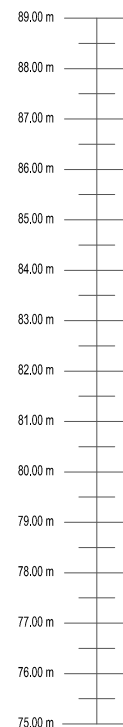

Tarn

Altitude IGN-69 rattachée au GNSS

PLAN DE FAÇADE

Moulin de Sapiacou

Echelle : 1/150 Format A3

Dossier : 230215

Dressé le : 20/04/2023

Département du Tarn et Garonne
Commune de Montauban
Adresse "Canton de Montauban -1"
Section : BX
Parcelle n° : 241

Façade C

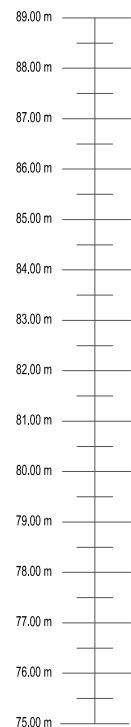
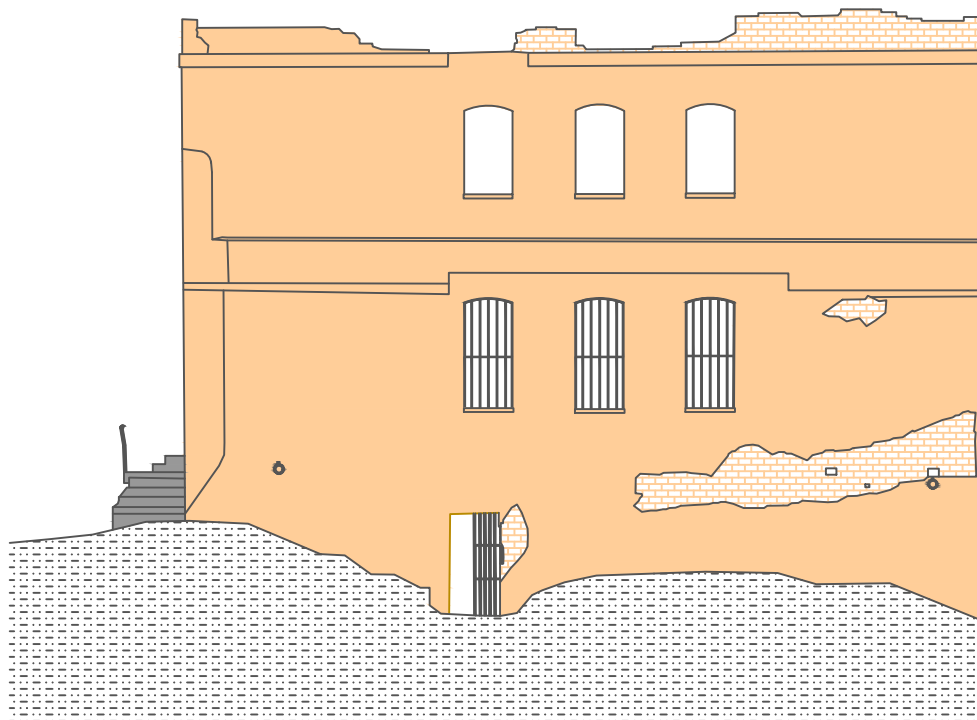

Vers Port Canal



Altitude IGN-69 rattachée au GNSS

Vers Pont de Sapiac



PLAN DE FAÇADE

Moulin de Sapiacou

Echelle : 1/150 Format A3

Dossier : 230215

Dressé le : 20/04/2023

Département du Tarn et Garonne

Commune de Montauban

Adresse "Canton de Montauban -1"

Section : BX

Parcelle n° : 241

Façade D



 Manque de données

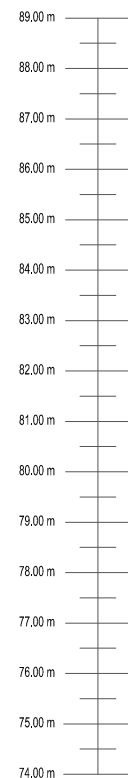
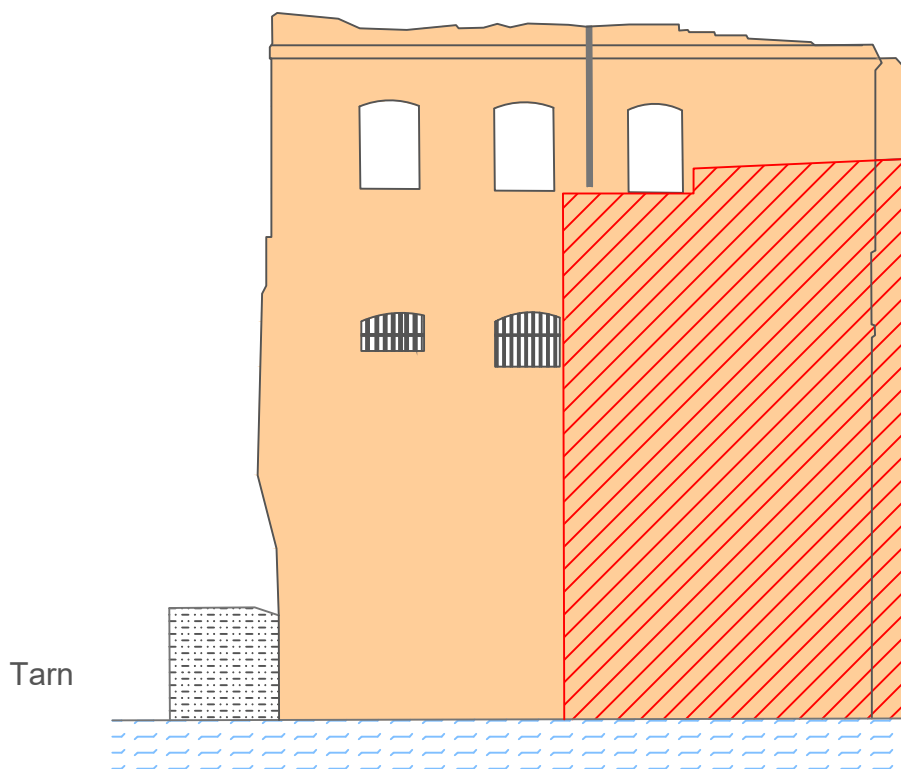

Quai Adolphe Poult

Altitude IGN-69 rattachée au GNSS